



Laudo Cautelar

✓ Aprovado

Faro Vistoria Araraquara

Completos, integrados com dados consultados em tempo real.

Dados

Realizado Em: 19/06/2026 10:15 **O.S:** 10001606965 **CNPJ:** 11.015.836/0001-86

Vistoriador: Douglas Rodrigues Dos Santos **Analista:** Mesa de análise Araraquara

Dados do solicitante

Nome: ATRI FIAT COMERCIAL LTDA - ARARAQUARA **CPF/CNPJ:** 46101424001387

Dados do proprietário

Nome do proprietário: **CPF/CNPJ:**

Dados do veículo

Placa: **Marca:** FIAT **Modelo:** TORO RANCH AT9 4X4 **Tipo:** CAMINHONETE

Fabricação/Modelo: 2024 / 2025 **Quilometragem:** 44992 **Cidade:** **UF Atual:** SP

CRLV: Não informado **Nº do lacre:** Não informado **Tipo de lacre:** **Renavam:**

Dados do veículo (BIN)

Chassi (BIN):

Motor (BIN):

Combustível (BIN): DIESEL

Cor (BIN): BRANCA

Cambio (BIN): Não informado

Dados do veículo (Atual)

Chassi (Atual):

Motor (Atual):

Combustível (Atual): DIESEL

Cor (Atual): BRANCA

Cambio (Atual): Não informado

DESTAQUES



Frete



Traseira

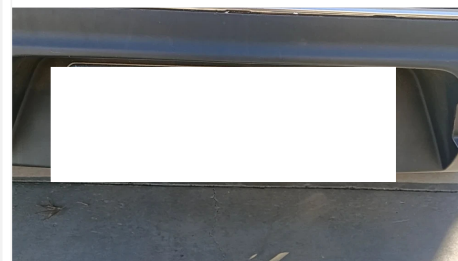

Placa

Faro Vistoria Araraquara

CNPJ: 11.015.836/0001-86

Telefone: 1633970005

E-mail: araraquara@farovistorias.com.br

Rua Tupi, Nº 333.0 - Jardim Santa Angelina, Araraquara, CEP: 14802280